ABA
ASOCIACIÓN BAUTISTA ARGENTINA

Resumen de Noticias

Testimonios en
PRIMERA PERSONA

Lunes triste – Por Jorge Pastor Mut

Se dice que el tercer lunes de enero es el día más triste del año, conocido en inglés como "Blue Monday".

Leer más

Reflexiones
PASTORALES

¿Qué pesa más que el osmio? – Por Josep Bordera

Si el dolor del mundo se pudiera poner en una balanza pesaría más que el osmio, un metal raro que es el más pesado que existe (veintitrés veces el peso del agua o dos veces el peso del plomo).

Leer más

MATEO
Colección de
ESTUDIOS BÍBLICOS
preparados por la Dra. Alejandra Montamat

Nuevo Estudio: Mateo XII

Jesús concluye su discusión con los escribas y fariseos explicando que es la enfermedad del corazón (depravado y sin vida espiritual) lo que conduce a enfatizar y priorizar el ritual externo del acto religioso.

Leer más

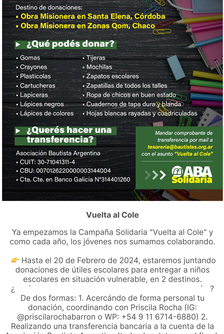
Vuelta al
COLE
Destino de donaciones:
• Obra Misionera en Santa Elena, Córdoba
• Obra Misionera en Zonas Qom, Chaco
¿Qué podés donar?
• Gomas
• Crayones
• Plasticolas
• Cartucheras
• Lapiceras
• Lápices negros
• Lápices de colores
• Tijeras
• Mochilas
• Zapatos escolares
• Zapatillas de todos los talles
• Ropa de chicos en buen estado
• Cuadernos de tapa dura y blanda
• Hojas blancas rayadas y cuadriculadas
¿Querés hacer una transferencia?
Asociación Bautista Argentina
CUIT: 30-71041311-4
CBU: 0070126220000003344004
Cta. Cte. en Banco Galicia N°314401260
Mandar comprobante de transferencia por mail a tesoreria@bautistas.org.ar con el asunto "Vuelta al Cole"
ABA solidaria

Vuelta al Cole

Ya empezamos la Campaña Solidaria "Vuelta al Cole" y como cada año, los jóvenes nos sumamos colaborando.

👉 Hasta el 20 de Febrero de 2024, estaremos juntando donaciones de útiles escolares para entregar a niños escolares en situación vulnerable, en 2 destinos. ¿ ?

Se dice formas: 1. Acercándo de forma personal tu donación, coordinando con Priscila Rocha (IG: @priscilarochabarron o WP: +54 9 11 6714-6880) 2. Realizando una transferencia bancaria a la cuenta de la Asociación Bautista Argentina (todos los datos en el flyer), dando aviso de dicha transferencia a Priscila Rocha @priscilarochabarron

🙌 **Aprovechemos esta campaña y seamos solidarios**

UNA MEJOR CONVIVENCIA
DEPENDE DE NOSOTROS
ABA
Si prometiste algo
cumplilo.
Trata a los demás como les gustaría que los demás los trataran a ustedes.
Jesús - Evangelio de Lucas 6:31
Inspirado en la Campaña "Vuelta al Cole" de la Asociación Argentina de la Infancia.

Oremos por los cristianos cuyos cónyuges son incrédulos

Vivir la fe con un cónyuge incrédulo es un camino difícil.

Leer más

Los 50 países donde es más difícil seguir a Jesús en 2024

El último informe sobre la persecución de los cristianos describe el creciente peligro que representan los militantes islámicos y los regímenes autocráticos, desde Nigeria hasta Nicaragua.

Leer más

El Dios de lo infinito y lo ínfimo

La estructura de la mayoría de los átomos puede compararse con la de nuestro Sistema solar.

Leer más

Pensando en
Voz alta
por Liliana Chimenti

Todo lo puedo en Cristo que me fortalece

Cuando la carga nos resulta muy pesada de llevar, es hora que le pidamos ayuda a Nuestro Señor.

Leer más

Que nos dice la Biblia hoy
Domingo 28 de enero 2024
"SI USTEDES PERMANECEN EN MI PALABRA, SERÁN VERDADERAMENTE MIS DISCÍPULOS"
Juan 8:31
Para ser sus discípulos hay que permanecer. Comenzar es fácil y emocionante. Lo difícil es permanecer cuando llegan las dificultades, la indiferencia o incluso la persecución y la muerte.
ABA
www.abaasociacion.org.ar
Vuelta al Cole
@ABAAsociacion

ABA
ASOCIACIÓN BAUTISTA ARGENTINA
"Analizando permanentemente el modelo de iglesia para el siglo XXI, reconociendo los valores históricos y creando un espacio de reflexión y diálogo"

Sigamos conectados por nuestras redes